

## Comitato Scientifico

**Daniela Cocchi** Università di Bologna  
**Carlo Corsini** Università di Firenze  
**Alessandra De Rose** Università di Roma "La Sapienza"  
**Giovanni Favero** Università di Venezia  
**Massimo Livi Bacci** Università di Firenze  
**Eugenio Regazzini** Università di Pavia

*Rodolfo Benini moriva nel 1956 a Roma, alla veneranda età di 94 anni. Le spoglie mortali riposano nel cimitero di Cremona, sua amata città natale.*

*Nella commemorazione tenuta nel 1957 all'Accademia dei Lincei, Marcello Boldrini ricordava: "Benini era nato ed è sempre rimasto uno statistico in tutte le sue multiformi manifestazioni di studioso; anzi, per usare una qualifica attribuitagli in vita dal Gini e molto spesso ripetuta, ha impersonato il primo statistico italiano completo. Nella statistica, nella demografia e nell'economia politica vanno cercati gli argomenti prediletti da Benini ai quali gli riuscì di apportare contributi sostanziali, unitamente a tre mirabili opere di sistemazione. Egli fu anche appassionato cultore di Dante, alla scoperta dei criteri con cui il Poeta ha fissato l'architettura della Commedia".*

Giornata realizzata con i contributi di:  
Banca d'Italia e Istat

### Si prega di confermare la partecipazione alla

Segreteria Organizzativa  
Società Italiana di Statistica  
Salita de' Crescenzi 26 – 00186 Roma  
telefono: 06 6869845 – fax: 06 68806742  
e-mail: sis@caspur.it

# Società Italiana di Statistica



con il patrocinio  
**Accademia Nazionale dei Lincei**

## Rodolfo Benini a cinquant'anni dalla morte

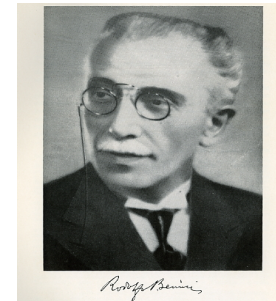

**12 dicembre 2006**

PROGRAMMA INVITO

**Accademia Nazionale dei Lincei**  
**Palazzo Corsini**  
**Via della Lungara, 10 – Roma**

Fino alle ore 10 è possibile l'accesso per le automobili da  
Lungotevere della Farnesina n. 10

**9,30**      **Registrazione dei partecipanti**

**10,00 – 11,00**      **Apertura dei lavori**

Saluto della Presidenza dell'Accademia Nazionale dei Lincei

Introduzione del Presidente della SIS  
**Daniela Cocchi**      *Università di Bologna*

Rodolfo Benini: una biografia  
**Giovanni Favero**      *Università di Venezia*

**11,00 - 12,30**      **“Benini e la statistica”**

Presiede **Daniela Cocchi**  
Università di Bologna

Il contributo di Rodolfo Benini alla statistica metodologica  
**Eugenio Regazzini**      *Università di Pavia*

Benini demografo  
**Carlo Corsini**      *Università di Firenze*

La funzione pubblica della statistica nel pensiero di Benini  
**Maria L. D'Autilia**      *Istat*  
**Alberto Zuliani**      *Università di Roma “La Sapienza”*

**12,30 - 14,00**      **Colazione**

*Colazione offerta dalla Società Italiana di Statistica*

**14,00 - 15,30**      **“Benini e l'economia, la politica e altro”**

Presiede **Giorgio Dall'Aglio**  
Università di Roma “La Sapienza”

Rodolfo Benini e la semiologia economica nell'Italia post-unitaria  
**Alberto Baffigi**      *Banca d'Italia*

L'eterodossia di Rodolfo Benini: politica, commercio internazionale, distribuzione del reddito  
**Fabrizio Bientinesi**      *Università di Pisa*  
**Terenzio Maccabelli**      *Università di Brescia*  
**Luca Michelini**      *Libera Università del Mediterraneo “Jean Monnet”, Casamassima - Ba*

Ceneri e faville. Benini lettore di Dante  
**Marco Veglia**      *Università di Bologna*

**15,30 - 16,30**      **Discussione e chiusura**

---